



EM DESTAQUE

COVID-19

O Conselho Diretivo da ARSLVT renova o seu sincero agradecimento a todos os profissionais da Administração Regional de Saúde de Lisboa e Vale do Tejo (ARSLVT) que diariamente dão o seu melhor no combate à pandemia COVID-19.

Esta semana destacamos:

[Abordagem do Doente com Suspeita ou Confirmação de COVID-19 | Norma nº 004/2020 de 23/03/2020 atualizada a 05/01/2022 >](#)

[Rastreio de Contactos | Norma nº 015/2020 de 24/07/2020 atualizada a 05/01/2022 >](#)

[LER MAIS >](#)

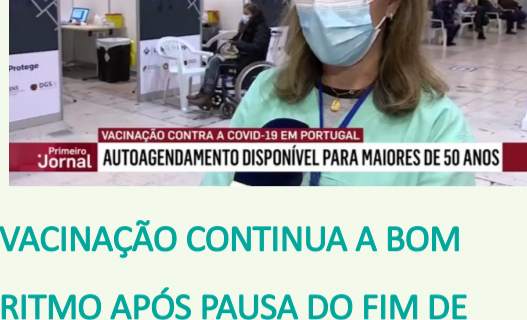

VACINAÇÃO CONTINUA A BOM RITMO APÓS PAUSA DO FIM DE ANO

A exemplo do que aconteceu na semana passada, a vacinação contra a COVID-19 continua a um bom ritmo nos centros de vacinação da Região de Lisboa e Vale do Tejo após a pausa do fim de ano, conforme atestam as reportagens da SIC e da CNN Portugal no Centro de Vacinação da FIL, em Lisboa.

[VER MAIS >](#)

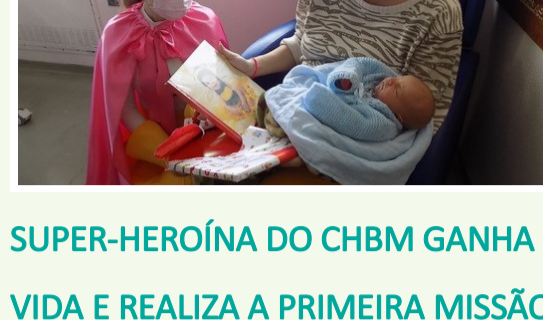

SUPER-HEROÍNA DO CHBM GANHA VIDA E REALIZA A PRIMEIRA MISSÃO

A super-heroína “Rosarinho” do Centro Hospitalar Barreiro Montijo (CHBM) ganhou vida. Encarnada por uma profissional da Instituição, a Rosarinho já cumpriu a sua primeira super-missão dando as boas vindas ao bebé do ano.

[VER MAIS >](#)



BEBÉ DO ANO DE 2022 DO CHO É UMA MENINA

Chama-se Aurora, e é a bebé do Ano de 2022 do Centro Hospitalar do Oeste. Nasceu às 19h43m de 2 de janeiro, de parto normal, com 3,555 kg na maternidade do CHOeste, localizada na Unidade de Caldas da Rainha. É a primeira filha do jovem casal residente no concelho de Rio Maior, e encontra-se de perfeita saúde.

[VER MAIS >](#)



SICAD ABRE CONCURSO PARA PROGRAMA DE RESPOSTAS INTEGRADAS (PRI)

A Administração Regional de Saúde de Lisboa e Vale do Tejo, IP (ARSLVT, IP) informa que o Serviço de Intervenção nos Comportamentos Aditivos e nas Dependências (SICAD) publicou a abertura de concurso para financiamento de projeto que integre o Programa de Respostas Integradas (PRI) do Território Lisboa.

[VER MAIS >](#)

[VEJA ESTAS E OUTRAS NOTÍCIAS NO NOSSO PORTAL >](#)



OBRIGADA POR NOS MANTER SEGUROS
PRIVILEGIE O TELEFONE EM DETRIMENTO DO CONTACTO PESSOAL

O USO DE MÁSCARA É OBRIGATORIO

EVENTOS

20 E 21 JANEIRO 2022 II JORNADAS DE PSIQUIATRIA E SAÚDE MENTAL DO CHBM



Nos dias 20 e 21 de janeiro de 2022 realizam-se as II Jornadas de Psiquiatria e Saúde Mental do CHBM, com o tema "Psiquiatria e Saúde Mental em tempos de pandemia | Desafios contemporâneos"

[Ver mais >](#)

30 MARÇO 2022 A 02 ABRIL 2022 39º ENCONTRO NACIONAL DE MEDICINA GERAL E FAMILIAR (MGF)



Pode submeter os seus trabalhos para apresentação na plataforma de submissão de trabalhos. O período de submissão de comunicações livres e posters decorre até às 23h59 de 4 de janeiro de 2022.

[Ver mais >](#)

[VEJA ESTES E OUTROS EVENTOS NO NOSSO PORTAL >](#)

DIAS ASSINALADOS



6 de janeiro

Dia de Reis

ELOGIO

Maria Isabel Oliveira elogia os profissionais David Tonelo e Margarida da USF Marmelais pela sua dedicação, amabilidade e empatia no apoio aos utentes e familiares, em especial no cuidado com o seu pai. Estende ainda o elogio aos enfermeiros desta unidade de saúde. Parabéns aos profissionais e toda a equipa da USF Marmelais do ACES Médio Tejo pelo reconhecimento!

[Veja o elogio >](#)

ESTÁ A PAR DAS NOVIDADES?

VISITE A ARSLVT NAS REDES SOCIAIS



Administração Regional de Saúde de Lisboa e Vale do Tejo, IP
Av. Estados Unidos da América, n.º 75 - 77, 1749-096 Lisboa - Portugal
Tel.: +351 218 424 800 | Fax.: +351 218 499 723
E-mail: geral@arslvt.min-saude.pt