



## EM DESTAQUE

### COVID-19

O Conselho Diretivo da ARSLVT renova o seu sincero agradecimento a todos os profissionais da Administração Regional de Saúde de Lisboa e Vale do Tejo (ARSLVT) que diariamente dão o seu melhor no combate à pandemia COVID-19.

Esta semana destacamos:

[Orientação nº 023/2020 de 08/05/2020 atualizada a 20/05/2021 - COVID-19:](#)

[Procedimentos em estabelecimentos de restauração e bebidas >](#)

[LER MAIS >](#)

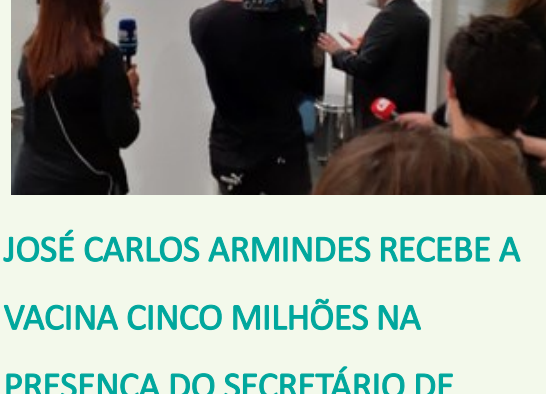

### JOSÉ CARLOS ARMINDES RECEBE A VACINA CINCO MILHÕES NA PRESENÇA DO SECRETÁRIO DE ESTADO DA SAÚDE

José Carlos Armindes, de 60 anos, recebeu a vacina que assinalou os cinco milhões de inoculações contra a covid-19 no continente, depois de na véspera o País ter ultrapassado a barreira dos 5 milhões a nível nacional (continente e regiões autónomas).

[VER MAIS >](#)

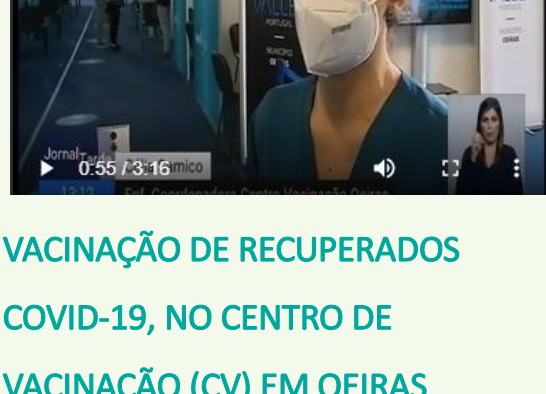

### VACINAÇÃO DE RECUPERADOS COVID-19, NO CENTRO DE VACINAÇÃO (CV) EM OEIRAS

Vacinação de recuperados COVID-19, no Centro de Vacinação (CV) em Oeiras. A RTP foi ao local para perceber como está a decorrer e falou com a Enfermeira Coordenadora do CV, Célia Samico.

[VER MAIS >](#)



### RASTREIO DO CANCRO DA MAMA EM UNIDADE MÓVEL EM LOURES ATÉ 5 DE NOVEMBRO

O concelho de Loures conta com uma unidade móvel de rastreio ao cancro da mama até 5 de novembro. Esta iniciativa está integrada no programa de rastreios da ARSLVT e resulta de um protocolo celebrado entre a ARSLVT e o NRS-LPCC.

[VER MAIS >](#)



### SIC E TVI NOS CENTROS DE VACINAÇÃO DE MEM MARTINS E SACAVÉM

A 19 de maio, a SIC passou parte do dia no recém-inaugurado Centro de Vacinação COVID-19 (CVC) de Ouessa, em Mem Martins. Declarações de Helena Bica, responsável pelo aquele CVC e enfermeira do Agrupamento de Centros de Saúde (ACES) Sintra.

[VER MAIS >](#)

[VEJA ESTAS E OUTRAS NOTÍCIAS NO NOSSO PORTAL >](#)



PREVENIR DÁ VIDA!

## ADIRA AOS RASTREIOS CANCRO DO CÓLON E RETO

REPÚBLICA PORTUGUESA SAÚDE

SNS SERVIÇO NACIONAL DE SAÚDE

arslvt LISBOA E VALE DO TEJO

PROGRAMAS DE RASTREIO

## EVENTOS

### QUESTIONÁRIO | 15MIN | ESTUDO DAS ATITUDES DOS PROFISSIONAIS DE SAÚDE PORTUGUESES FACE AO CONSUMO DE ÁLCOOL



**CIDNUR**  
Centro de Investigação, Inovação e Desenvolvimento em Enfermagem de Lisboa

Estudo com abordagem quantitativa, cuja população-alvo são profissionais da área da saúde e social.

[Ver mais >](#)

31 MAIO 2021

### HFF | WEBINAR | SAÚDE MATERNA E OBSTETRÍCIA: DESAFIOS ATUAIS



A constante atualização de conhecimentos, baseados em evidência científica, reflete-se na melhoria da prática clínica.

[Ver mais >](#)

01 A 02 JUNHO 2021

### EHEALTHSUMMIT.PT



A edição de 2021 será realizada em formato híbrido, com alguns momentos presenciais no Auditório da Faculdade de Medicina Dentária da Universidade de Lisboa e transmitida integralmente em live streaming no website oficial.

[Ver mais >](#)

07 E 14 JUNHO 2021

### WEBINAR | COMPORTAMENTOS ADITIVOS E DEPENDÊNCIAS EM MINORIAS ÉTNICAS, MIGRANTES E REFUGIADOS - QUE RESPOSTAS?



A realização destes webinar pretende lançar um diálogo intra e interinstitucional sobre as práticas em curso, desafios e respostas que poderão melhorar a deteção, acompanhamento e tratamento deste grupo, no que diz respeito aos CAD.

[Ver Parte I >](#)

[Ver Parte II >](#)

[VEJA ESTE E OUTROS EVENTOS NO NOSSO PORTAL >](#)

### DIAS ASSINALADOS



**31 de maio**  
Dia Mundial sem Fumo

**1 de junho**  
Dia Mundial da Criança

## ELOGIO

Hélio Ricardo Santos assinala o Dia Internacional do Enfermeiro com um agradecimento aos mesmos pelos serviços prestados, destacando o cuidado, simpatia e disponibilidade no cuidado prestado por estes profissionais. Parabéns aos enfermeiros e a toda a equipa da USF Villa Romana do ACES Lezíria pelo reconhecimento! [Veja o elogio >](#)

ESTÁ A PAR DAS NOVIDADES?  
VISITE A ARSLVT NAS REDES SOCIAIS



Já conhece o Portal SNS?  
Clique aqui para aceder ao Portal SNS  
[www.sns.gov.pt](http://www.sns.gov.pt)

Portal de Saúde

REPÚBLICA PORTUGUESA  
SAÚDE

Administração Regional de Saúde de Lisboa e Vale do Tejo, IP  
Av. Estados Unidos da América, n.º 75 - 77, 1749-096 Lisboa - Portugal

Tel.: +351 218 424 800 | Fax.: +351 218 499 723

E-mail: [geral@arslvt.min-saude.pt](mailto:geral@arslvt.min-saude.pt)